MILO MANARA
VINCENZO CERAMI

Pandoras Auge

SPLITTER

MILO MANARA
VINCENZO CERAMI

FARBEN: FRANCESCO GASTON

Pandoras Augen

SPLITTER

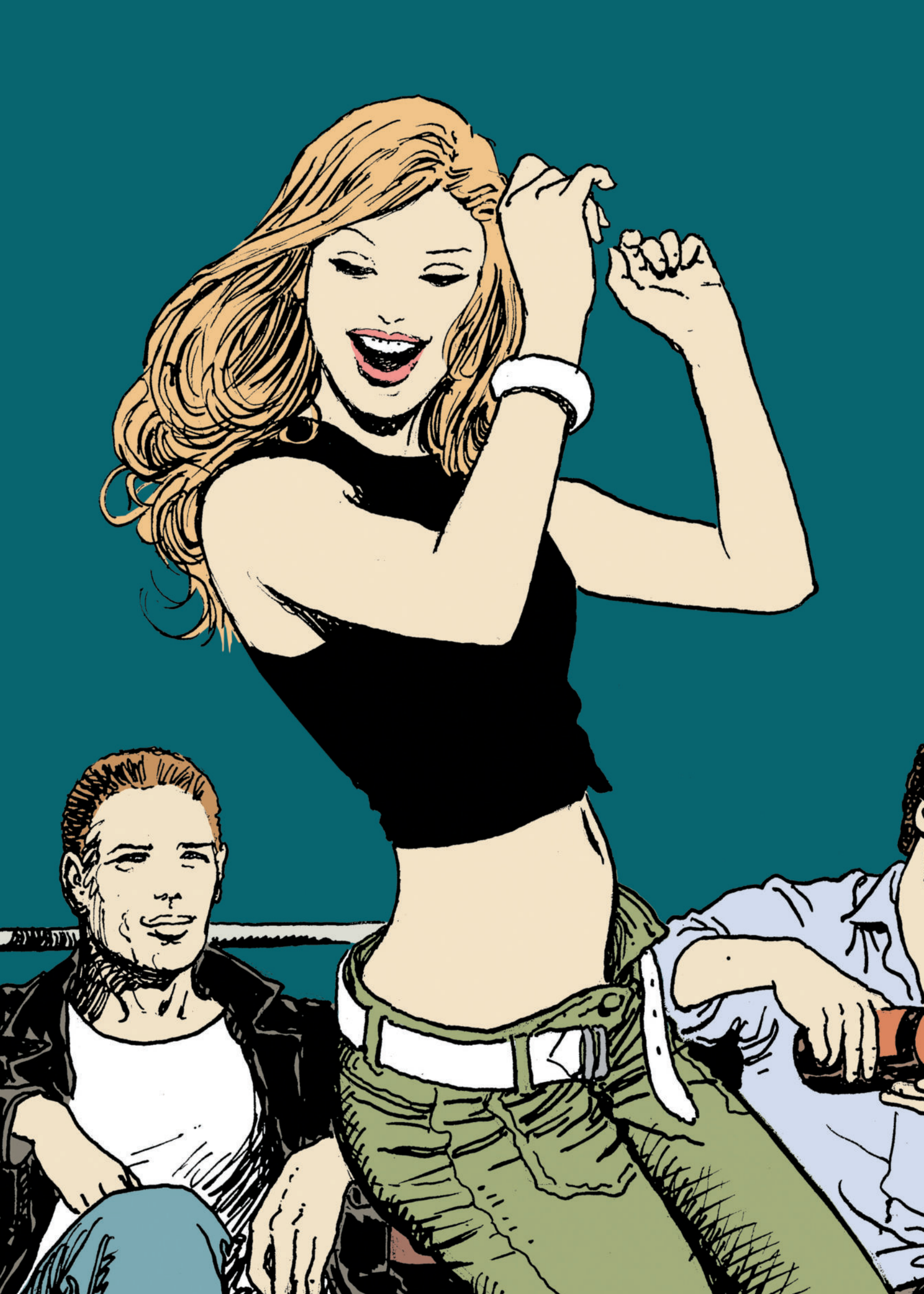

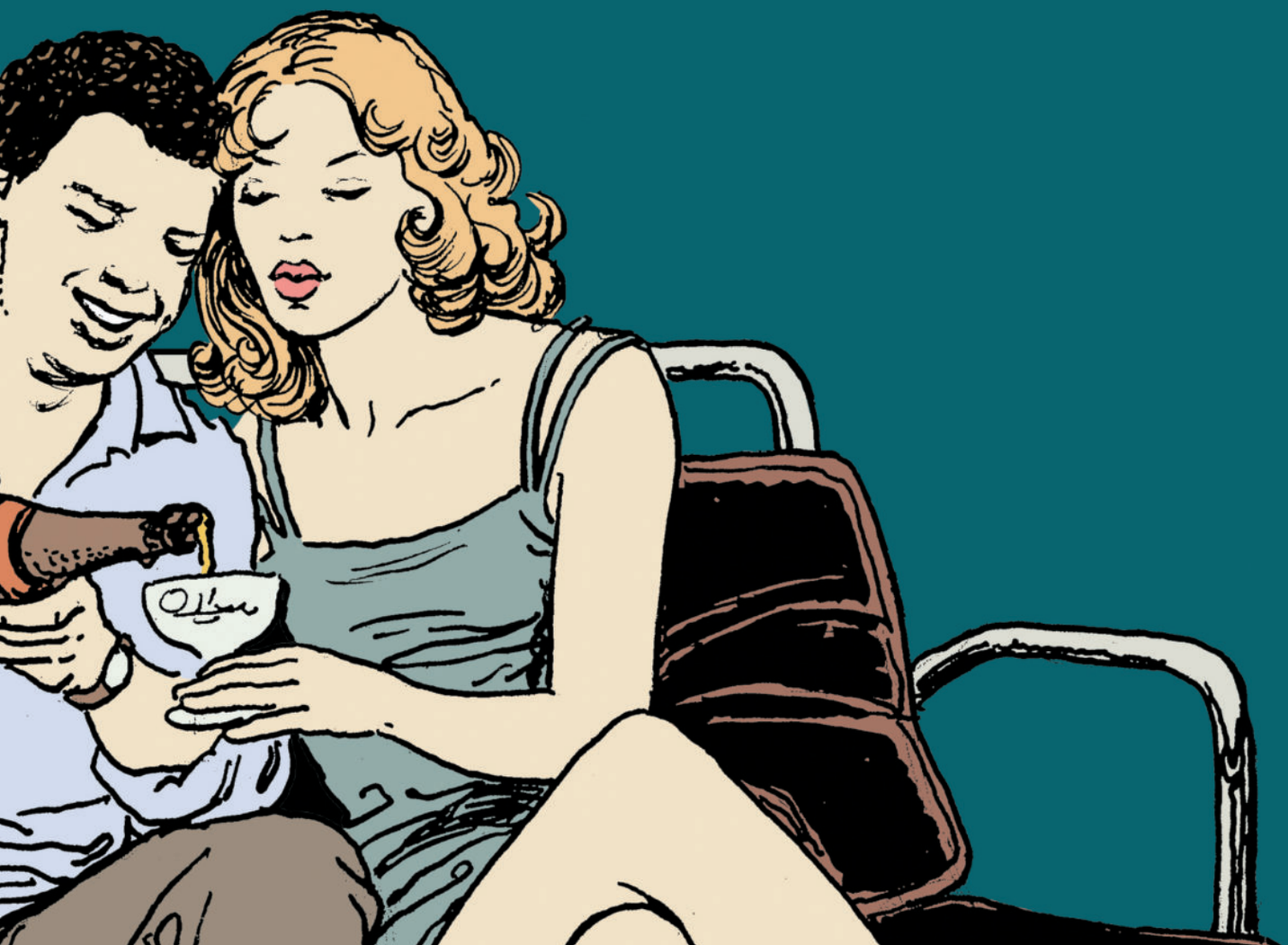

DAS WAR'S, PANDORA, TRINKEN WIR DARAUF... ICH WILL DICH NIE WIEDER SEHEN!
ENDLICH FREI!

GARANTIEREN SIE MIR, DASS ICH NIE WIEDER EINEN VON DIESEN ENTSETZLICHEN ANFÄLLEN HABEN WERDE, DOKTOR CUKIERMANN?

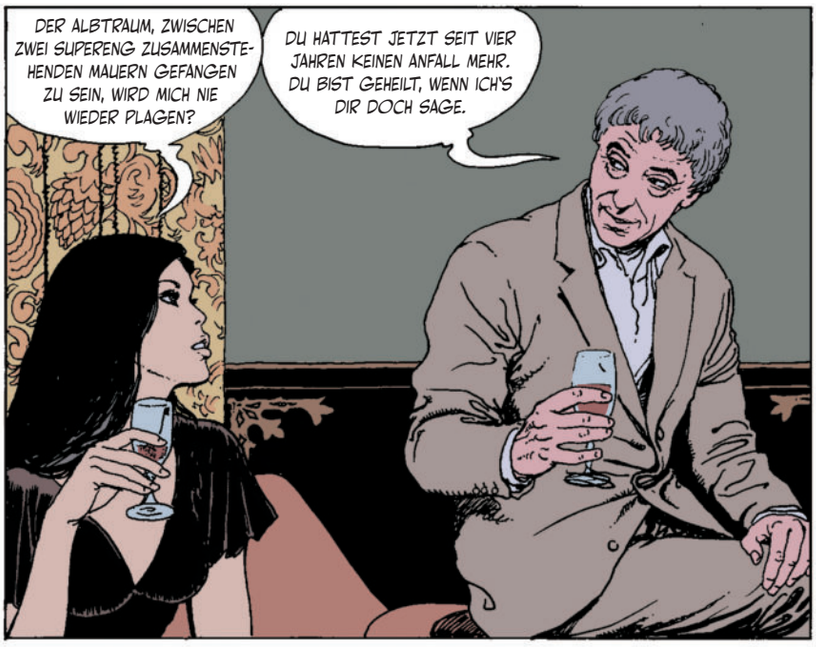
DER ALBTRAUM, ZWISCHEN ZWEI SUPERENG ZUSAMMENSTEHENDEN MAUERN GEFANGEN ZU SEIN, WIRD MICH NIE WIEDER PLAGEN?
DU HATTEST JETZT SEIT VIER JAHREN KEINEN ANFALL MEHR. DU BIST GEHEILT, WENN ICH'S DIR DOCH SAGE.

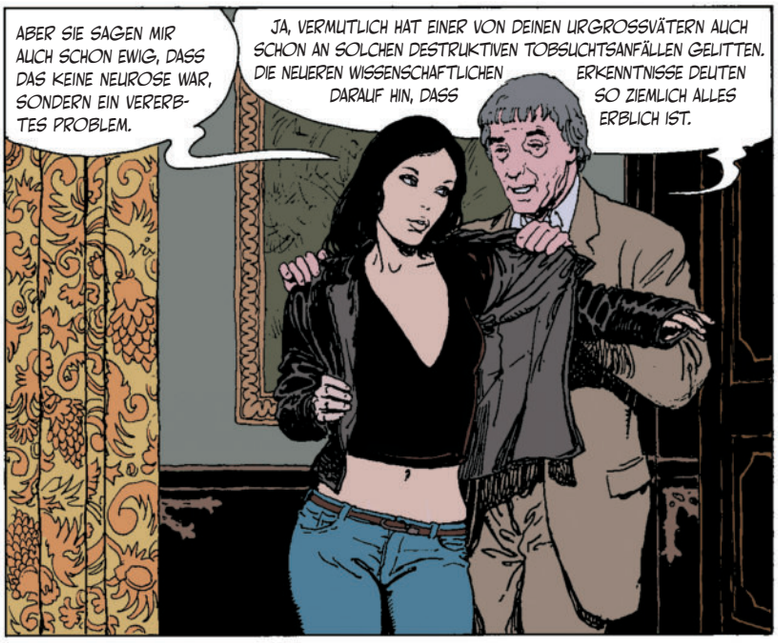
ABER SIE SAGEN MIR AUCH SCHON EWIG, DASS DAS KEINE NEUROSE WAR, SONDERN EIN VERERBTES PROBLEM.
JA, VERMUTLICH HAT EINER VON DEINEN URGROSSVÄTERN AUCH SCHON AN SOLCHEN DESTRUKTIVEN TOBSUCHTSANFÄLLEN GELITTEN. DIE NEUEREN WISSENSCHAFTLICHEN ERKENNTNISSE DEUTEN DARAUF HIN, DASS SO ZIEMLICH ALLES ERBLICH IST.

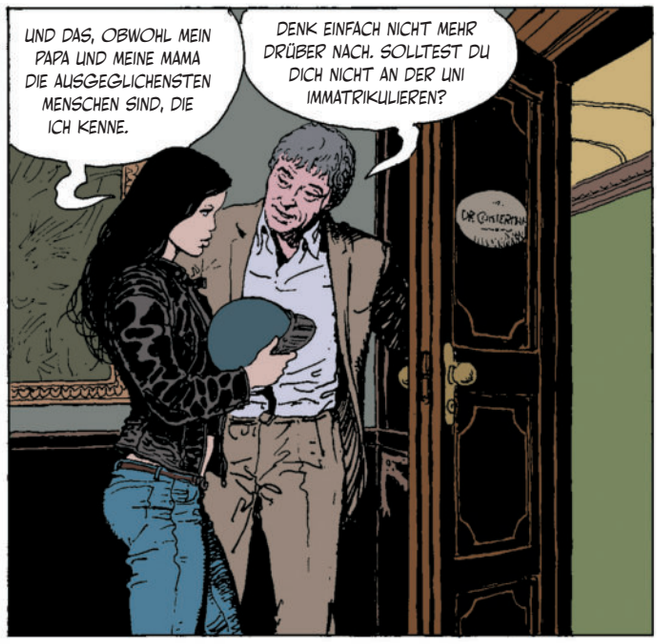
UND DAS, OBWOHL MEIN PAPA UND MEINE MAMA DIE AUSGEGLICHENSTEN MENSCHEN SIND, DIE ICH KENNE.
DENK EINFACH NICHT MEHR DRÜBER NACH. SOLLTEST DU DICH NICHT AN DER UNI IMMATRIKULIEREN?

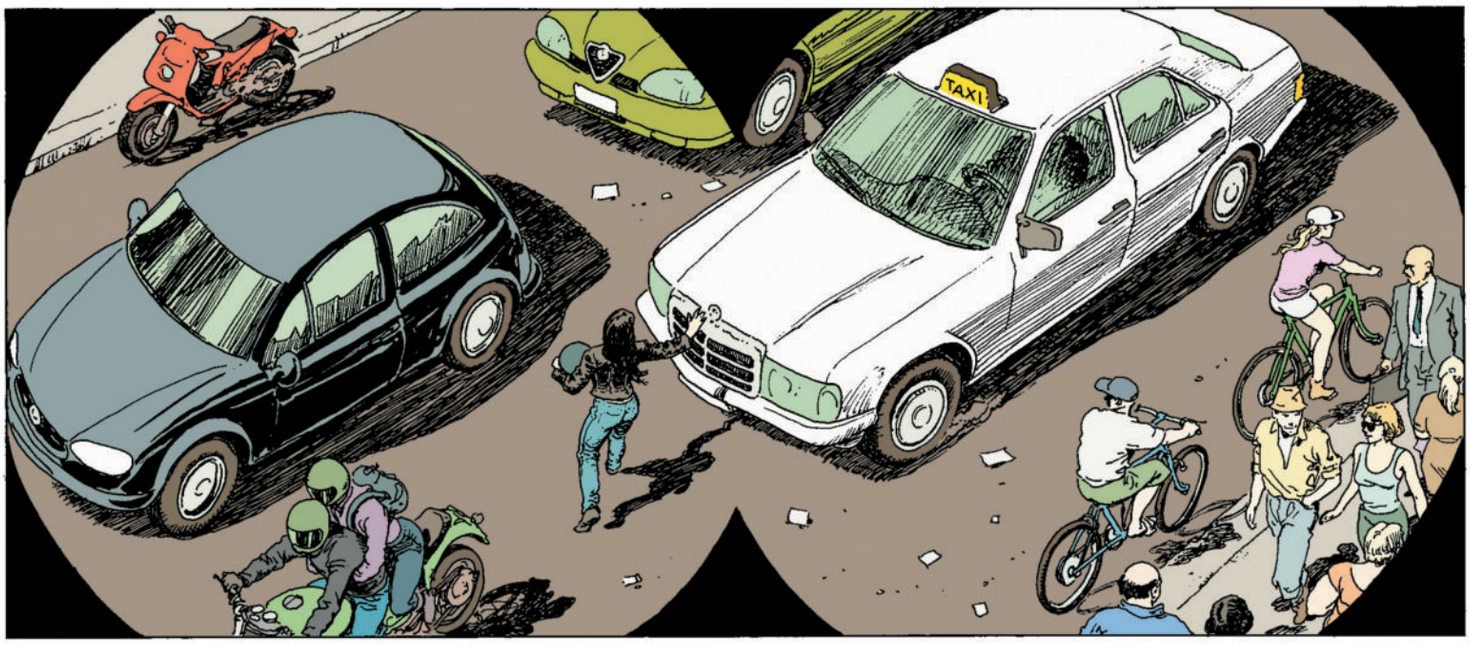
TAXI

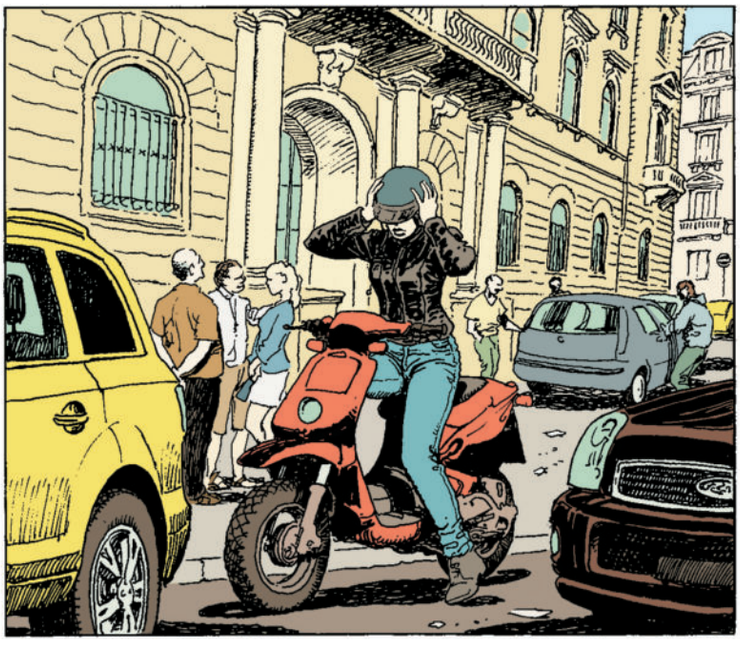

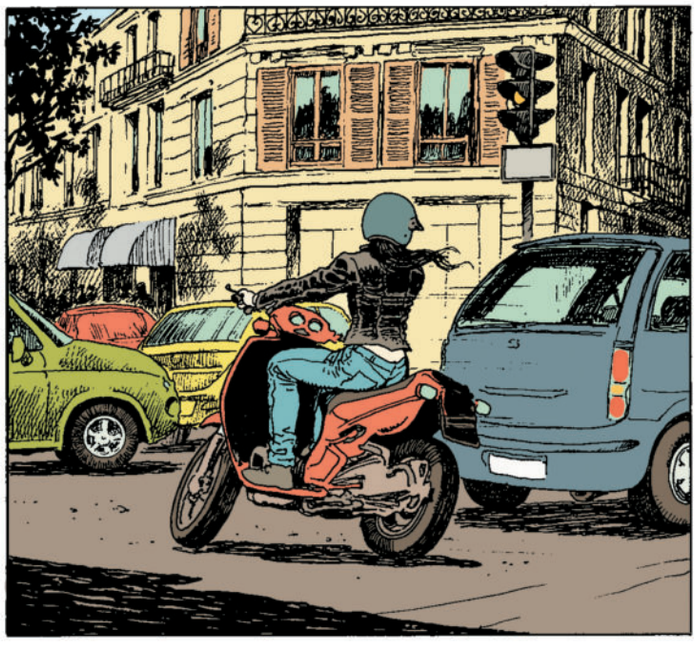

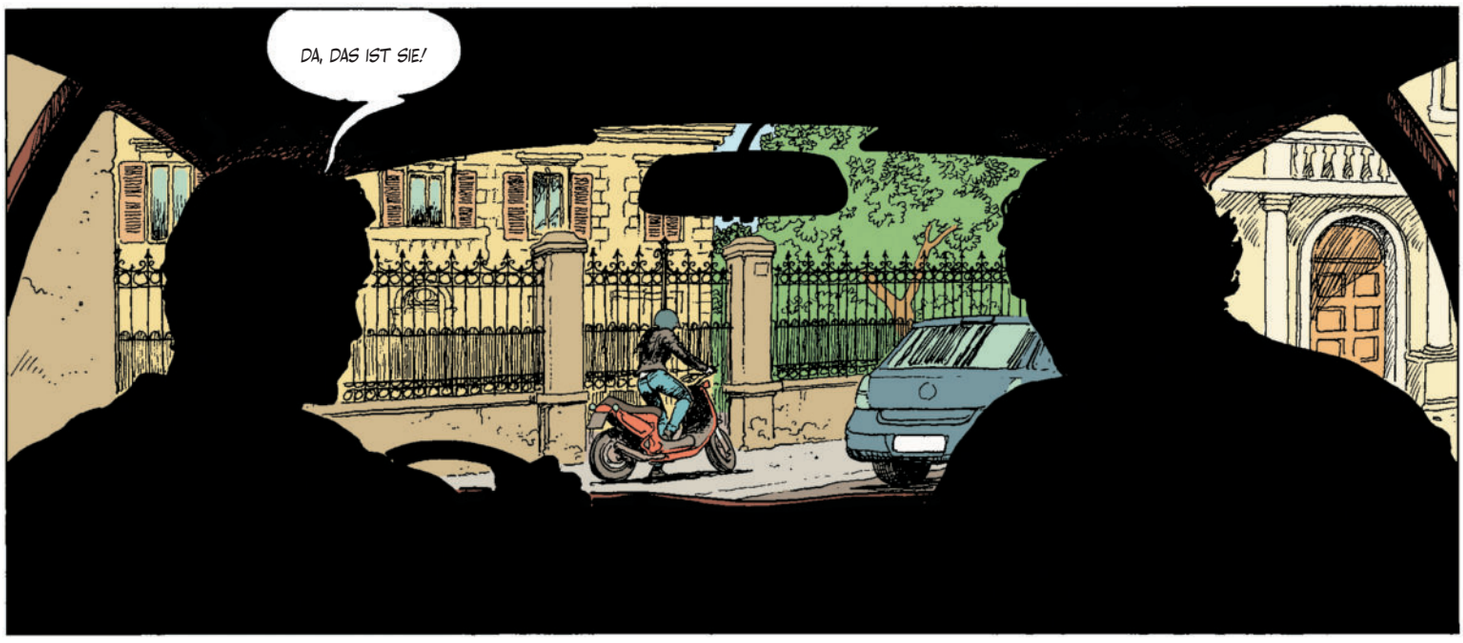
DA, DAS IST SIE!

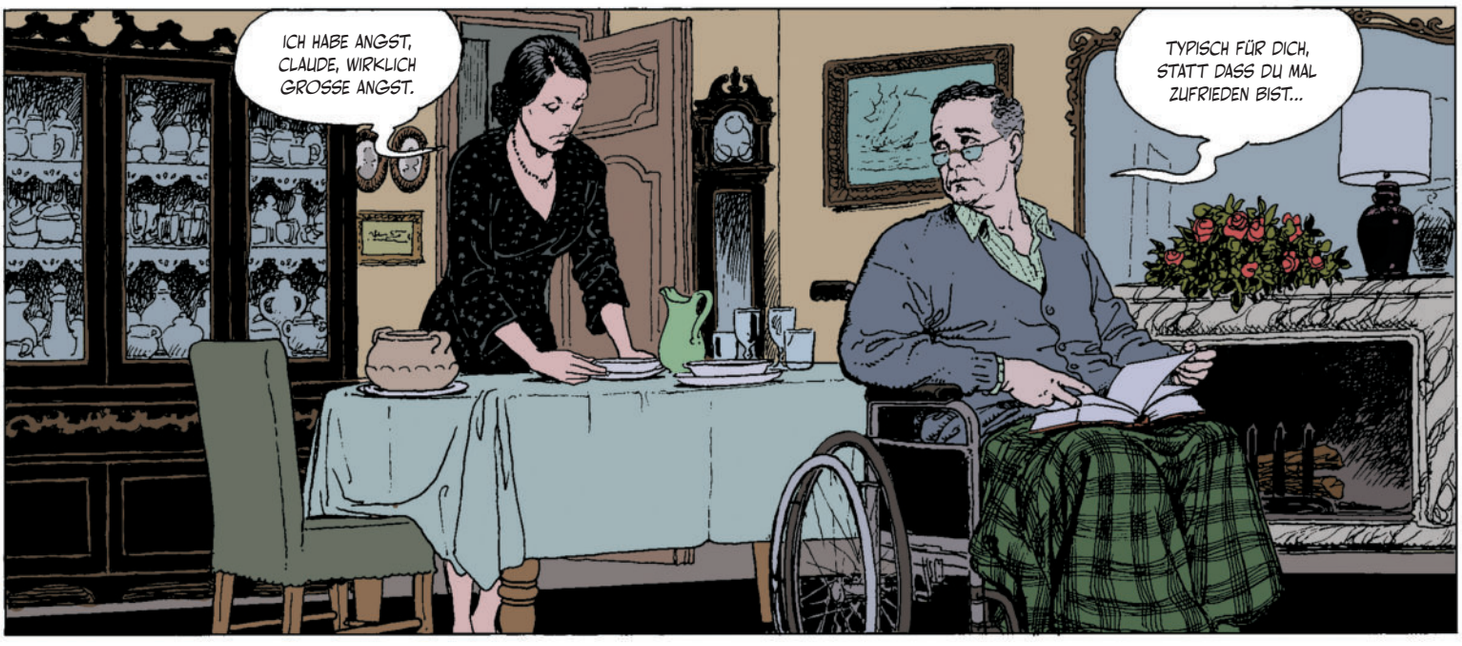
ICH HABE ANGST, CLAUDE, WIRKLICH GROSSE ANGST.
TYPISCH FÜR DICH, STATT DASS DU MAL ZUFRIEDEN BIST...

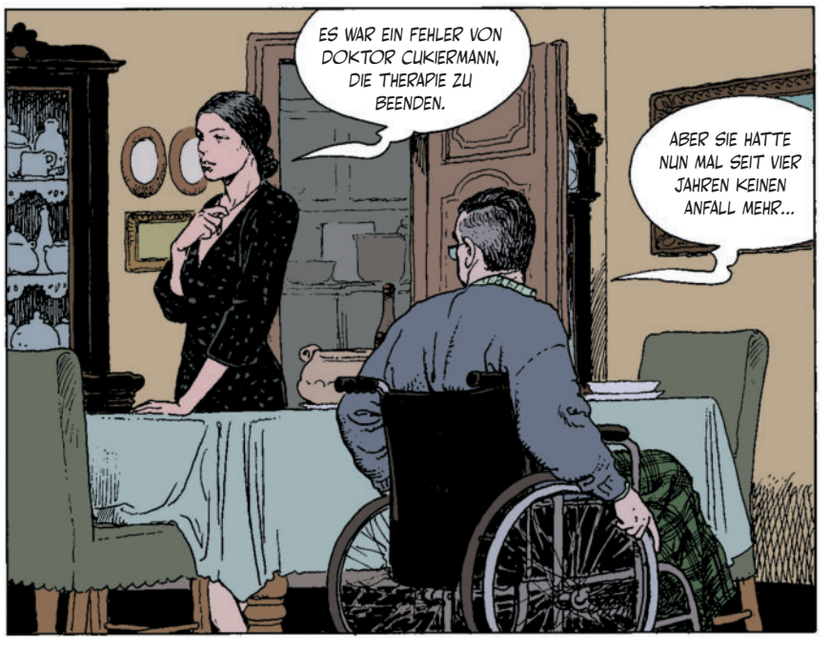
ES WAR EIN FEHLER VON DOKTOR CUKIERMANN, DIE THERAPIE ZU BEENDEN.
ABER SIE HATTE NUN MAL SEIT VIER JAHREN KEINEN ANFALL MEHR...

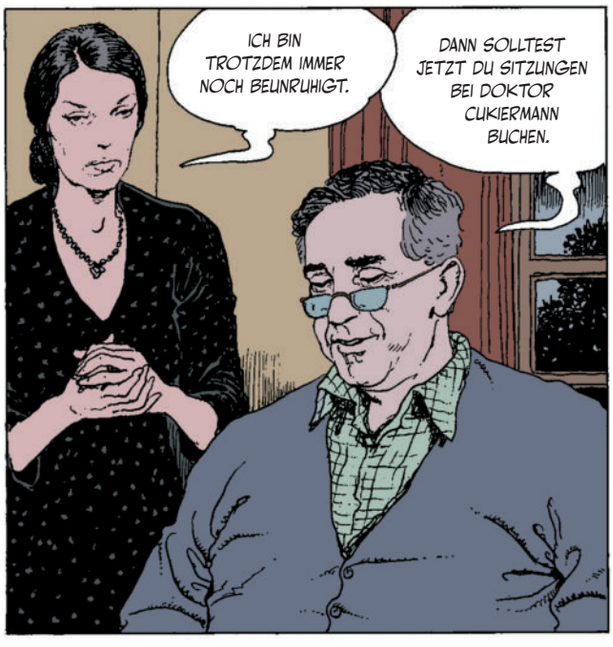
ICH BIN TROTZDEM IMMER NOCH BEUNRUHIGT.
DANN SOLLTEST JETZT DU SITZUNGEN BEI DOKTOR CUKIERMANN BUCHEN.