



*DROWNING  
INTO THE NIGHT*

{ side  $\alpha$  }

1

by Anna Takamura

# STOPP!

**Dies ist die letzte Seite des eBooks!  
Du willst dir doch nicht den Spaß verderben  
und das Ende zuerst lesen, oder?**

Um die Geschichte unverfälscht und originalgetreu mitverfolgen zu können, musst du es wie die Japaner machen und von rechts nach links lesen.

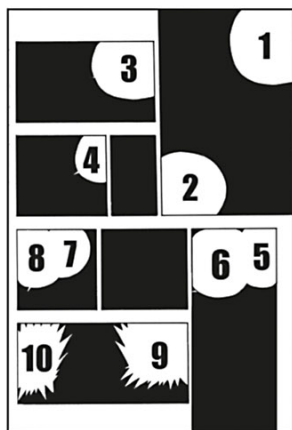

## So geht's:

Wenn dies das erste Mal sein sollte, dass du einen digitalen Manga liest, kann dir die Grafik helfen, dich zurechtzufinden: Fang einfach oben rechts an zu lesen und arbeite dich nach unten links vor. Zum Umblättern tippst du den linken Rand im eBook an.

Viel Spaß dabei wünscht dir TOKYOPOP®!

*DROWNING*  
*INTO THE NIGHT*







*DROWNING*  
*INTO THE NIGHT*

## Autorenkommentar

*Ich habe ungefähr anderthalb  
Jahre am Entwurf dieser  
Geschichte gearbeitet.*

*Ich hoffe, sie gefällt euch!*

*Anna Takamura*



# Die Welt des Omegaverse II

## Die Brunst des $\Omega$

Alle drei Monate wird ein  $\Omega$  eine Woche lang brünstig. Da  $\Omega$ s in dem Zustand der Brunst zu nichts anderem mehr fähig sind, müssen sie sich freinehmen. Verantwortungsvolle Aufgaben im Job werden daher selten an sie vergeben.



Die Pheromone eines brünstigen  $\Omega$ s sind sehr stark und ziehen jeden  $\alpha$  an, egal ob Mann oder Frau, und wirken manchmal sogar auf sensible  $\beta$ s. Es gibt Medikamente, die die Pheromonwirkung unterdrücken. Je nach Kondition und Gesundheitszustand der Person ist die Wirkung individuell unterschiedlich.

## Die verschiedenen Medikamente

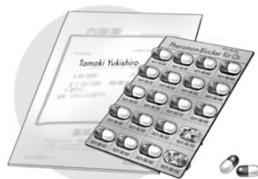

### Brunst-Blocker

Sie unterdrücken die Brunst. Jeder  $\Omega$  braucht sie. Da sie teuer sind, haben  $\Omega$ s hohe Medizinkosten.



### Pille

Wird von  $\Omega$ s und Frauen benutzt, um eine Schwangerschaft zu verhindern.



### Halskorsett für $\Omega$ s

Dieses Halsband schützt den Nacken davor, ungewollt eine Paarbindung aufgezungen zu bekommen. Wird auch als «Collar» bezeichnet.

Auf den Internetseiten der ausländischen Fanfiction wird als besonderes Medikament im Omegaverse nur der «Brunst-Blocker» angegeben. Je nach Werk gibt es auch besondere Wirkungen, Aphrodisiaka und andere Items speziell für das Omegaverse.

In *Drowning Into the Night* kommen nur die drei oben aufgeführten Items vor.

### Yukishiros Liebling



Ein «Collar» der Firma EVE aus schließliche Markenfertigung hochwertiges Halskorsett ausschließlich für  $\Omega$ s Preis variierend

Der Korsettkörper enthält Diamantpartikel und andere spezielle Materialien, die das Collar vor Schäden schützen und äußerst beständig machen. Damit es um den Hals passt, wird jedes Korsett maßgefertigt. Es wird mit dem Smartphone verbunden und kann nur mit einer speziellen App und einer vierstelligen PIN angelegt oder abgenommen werden. Größenanpassung und Wartung sind kostenlos. (alle 3 Monate empfohlen)



# Die Welt des Omegaverse I

Wird auch in der Story erklärt, sodass ihr den Manga auch ohne diese Erklärung lesen könnt.

## Was ist das Omegaverse?

Ein inoffizielles, spezielles Setting, das amerikanischer Fanfiction entsprang. Da es kein offizielles Setting gibt, unterscheidet es sich von Werk zu Werk ein kleines bisschen und jeder Autor fügt seine persönliche Note hinzu.

## Sechs verschiedene Geschlechtertypen

Es gibt Männer und Frauen, die jeweils in drei weitere Geschlechter unterteilt werden: Alpha ( $\alpha$ ), Beta ( $\beta$ ) und Omega ( $\Omega$ ), sodass es insgesamt sechs Geschlechtertypen gibt.

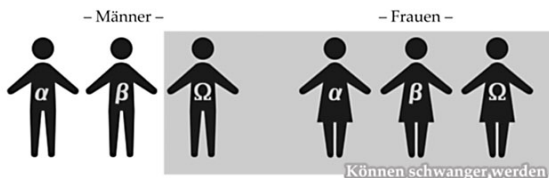

## Die Charakteristika



Elitespezies, die über besondere Talente und Fähigkeiten verfügt



Ganz gewöhnliche Menschen  
Normale Menschenspezies  
(normalerweise heiraten  $\beta$ s untereinander)



Männer und Frauen können schwanger werden  
Menschenspezies zur Fortpflanzung  
(werden diskriminiert)

← hoch — soziale Stellung — niedrig →

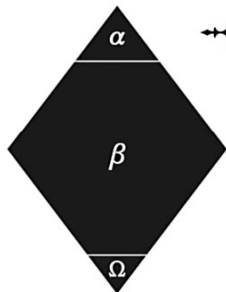

## Anteil in der Bevölkerung

$\beta \gg \alpha > \Omega$   
das gewöhnliche Setting

$\beta$ : machen den Großteil der Bevölkerung aus

$\alpha$ : geringer Teil der Bevölkerung  
(mehr als  $\Omega$  / sehr viel weniger als  $\beta$ )

$\Omega$ : geringster Teil der Bevölkerung  
(werden als vom Aussterben bedrohte Spezies angesehen)

In *Drowning Into the Night* liegt die Anzahl der  $\alpha$ s in der Bevölkerung bei 10%. Es gibt ungefähr so viele  $\alpha$ s, wie es in Japan Menschen mit der Blutgruppe AB gibt.  $\Omega$ s kommen noch seltener vor.

◆ Vergleich | Häufigkeit der Blutgruppen unter Japanern  
A: 40% O: 30%  
B: 20% AB: 10%  
(allgemeine Daten)

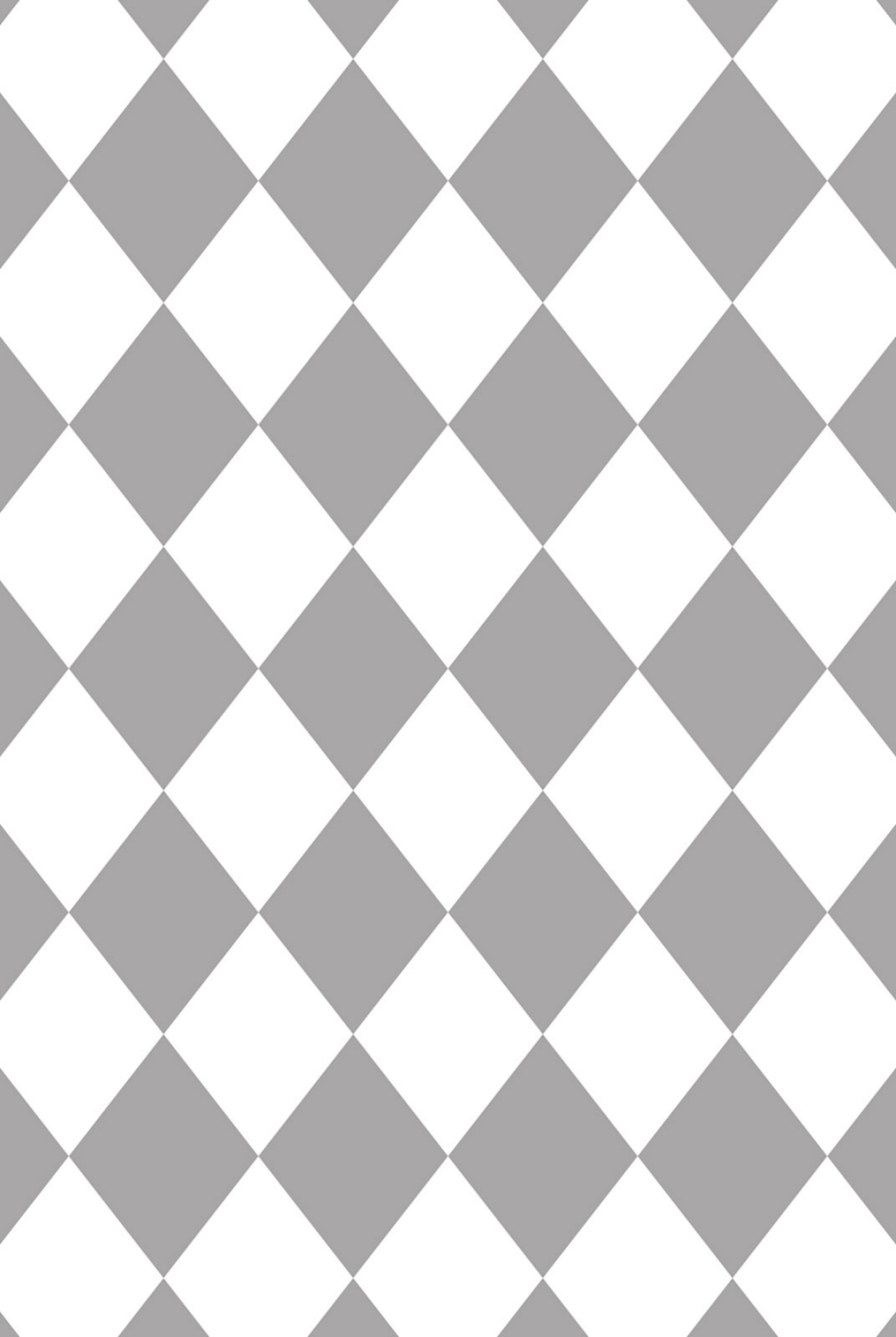







Die Macht  
des Schicksals lässt  
dich ihn so-  
fort verges-  
sen.

Keine  
Sorge  
...

... auch  
wenn du dein  
Liebhaber  
verlierst,  
brauchst du  
nicht traurig  
zu sein.

Hah ...



KISS

Ich will  
das doch  
nicht ...!

Ich  
will ...



Und dann  
wirst du dich  
direkt in mich  
verlieben.

Hah ...



Ich will  
nicht ...



Nein!

... mehr  
...

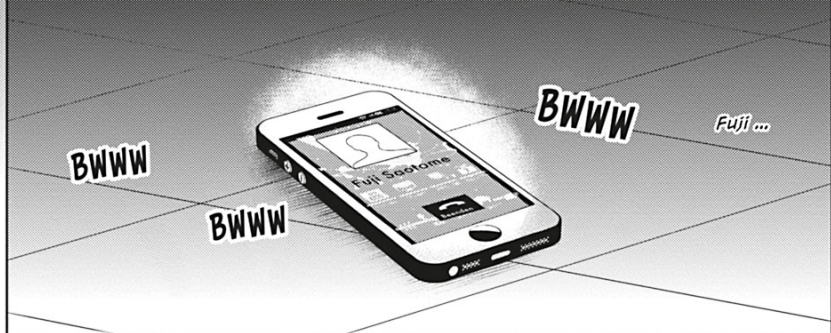







Egal,  
von wem  
...

... soll  
ich dich  
umar-  
men?

Sag,  
Tamaki  
...

SST

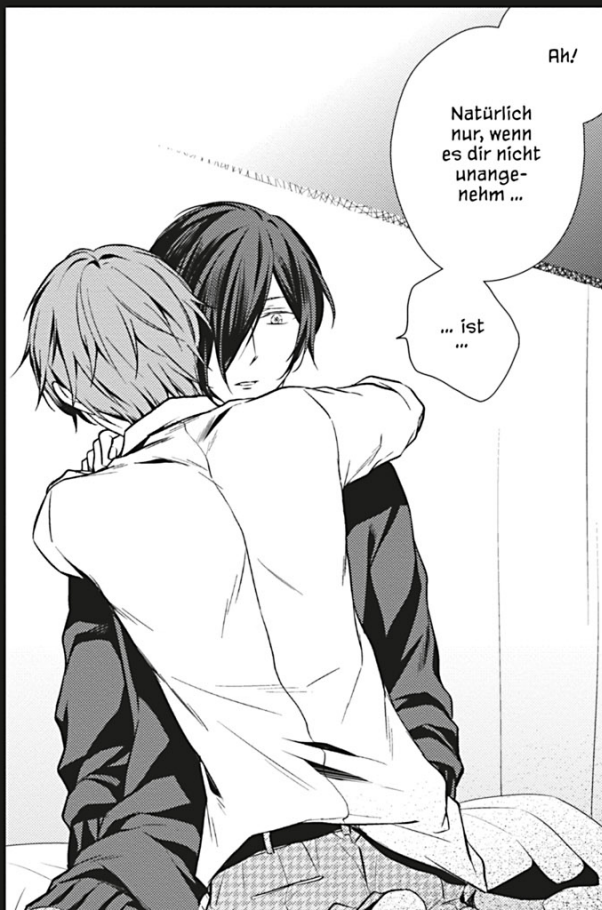

Ah!

Natürlich  
nur, wenn  
es dir nicht  
unange-  
nehm ...

... ist  
...



Was?

Ich dachte,  
es würde dich  
beruhigen,  
jemanden zu  
berühren.





Also echt ...

Morgens und mittags, aber sie wirkt kaum ...

SEUFZ

Ich musste ... heute etwas ...

... in der Bibliothek recherchieren ...

Wieso bist du dann nicht früher nach Hause?



Mein Körper ist ganz heiß.

Nh ...

Bereite mir doch nicht solche Sorgen!

Die Medizin scheint deine Pheromone aber zu unterdrücken ...

Hah ...

Hah ...



Es ist so schlimm ...

... dass ich mir sogar wünsche, angefasst zu werden ...

... und zwar ganz egal von wem ...

Hah ...

Hah ...

Tamaki?



Nicht ...  
in mir ...

Komm  
nicht in  
mir ...

Ah!



Nein ...

**DRÜCK**

Du  
sagst  
deinem  
Schick-  
salspart-  
ner nur  
...

... was  
du alles  
nicht  
willst  
...



Dir geht  
es ganz  
genauso,  
oder?

Nh!

Nicht!



**SCHAUDER**

**ZUCK**

Raah!

Ah ...

Ah  
...!

**WUMM**



Hast du  
die Medizin  
genom-  
men?

*Ich glaube  
nicht ans  
Schicksal ...*



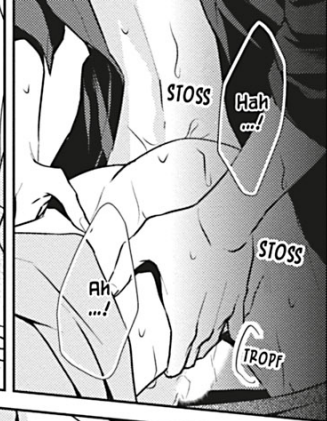



Bonus

---

Kapitel **1.5**

---