

MAGDALENA MELZER
ANNE THIEMEYER

TOPP



Schachenmayr
original

so **SCOODIE**

STYLISCHE KAPUZENSCHALS ZUM SELBERHÄKELN

MAGDALENA MELZER
ANNE THIEMEYER



so SCOODIE

STYLISCHE KAPUZENSCHALS ZUM SELBERHÄKELN

VORWORT

Sie haben schon unzählige Häkelmützen angefertigt und können auch von Loops und Schals nicht genug bekommen?

Dann liegen Sie mit diesem Buch genau richtig! Scoodies sind nämlich eine Kombination aus beidem — kuschelige Kapuzenschals, die nicht nur im Winter einfach gut aussehen!

Dabei ist das Nacharbeiten wirklich einfach! Dieses Buch zeigt Ihnen unsere schönsten 20 Modelle, die Hals und Kopf perfekt wärmen. Von edel und chic bis sportlich verspielt ist alles dabei.

Wir wünschen Ihnen viel Spaß beim Häkeln!

Magdalena Melzer

Anne Thiemeyer





INHALT

- | | | | | | |
|----|--------------------------------------------------|----|---------------------------------------------|----|-------------------------|
| 8 | Orange
DAS NEUE SCHWARZ | 42 | Lady in Red
MIT ZICKZACKMUSTER | 78 | So wird's gemacht |
| 12 | Evergreen
SCHNELLER SCHLAUCH | 46 | Warm up
MIT KORDELSTOPPER | 90 | Häkelschriften |
| 16 | Hot Red
STÄBCHEN IN KURVEN | 50 | Coral Reef
FARBIGE FLÄCHEN | 96 | Autorinnen
Impressum |
| 18 | Blue Velvet
EINFACH ANGENEHM | 54 | Grasshopper
MIT ZWERGENKAPUZE | 97 | Abkürzungen |
| 22 | Peppermint
KUSCHEL-LOOP | 58 | Rainbow
BEKENNT FARBE | | |
| 26 | Soft & Cosy
HÄKELN IM XXL-FORMAT | 60 | Grey Shadow
MELIERT UND GESTREIFT | | |
| 28 | Multicolor
MIT LOCHMUSTER | 64 | Soft Waves
FLIESENDE BEWEGUNGEN | | |
| 32 | Mix & Match
IMMER WIEDER ANDERS | 68 | Wild Berries
MIT LANGEN FRANSEN | | |
| 36 | Rockability
MIT SCHLEIFE | 70 | Icy Age
KAPUZE IM QUADRAT | | |
| 40 | Black & White
IN SCHACHBRETTTOPTIK | 74 | Mexican Girl
HAUPTSACHE QUASTEN | | |





ETELLE
WOM

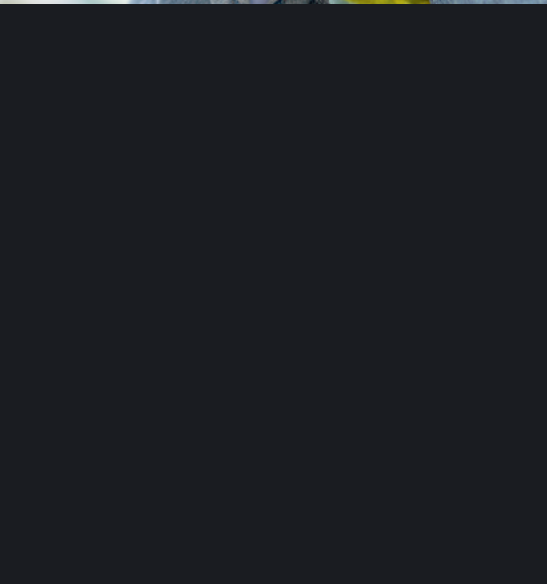
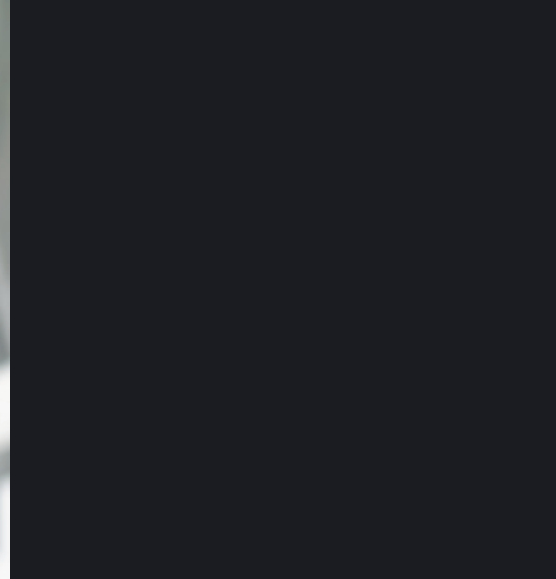

SCHWIERIG -
KEITSGRAD 2

GRÖSSE

Kapuze
Breite 26 cm
Höhe 33 cm

Schalkragen
Umfang 67 cm
Höhe 16 cm

MATERIAL

Schachenmayr original
Boston (LL 55 m/50 g) in
Esprit Mouliné (Fb 280), 150 g,
und in Feuer (Fb 30) und
Kürbis (Fb 26), je 50 g

Häkelnadeln 7,0 mm und
8,0 mm

MASCHENPROBE

Im Stäbchenmuster
mit Häkelnd 7,0 mm
10 M und 7 R
= 10,5 cm x 12 cm

Feste Maschen
mit Häkelnd 8,0 mm
9,5 M und 10,5 R
= 10 cm x 10 cm

HÄKELSCHRIFT
SEITE 92

STÄBCHENMUSTER

Nach Häkelschrift A in Rd arb. Der Pfeil kennzeichnet die Anfangs-Lm, die Zahlen bezeichnen jeweils den Rd-Übergang. In den Rd den Rapport fortlaufend häkeln. Jede Rd mit 1 Km schließen. In der Höhe die 1.+2. Rd 1x häkeln, danach die 3. Rd fortlaufend wdh. Beim Fb-Wechsel die Km zum Schließen der Rd bereits mit der folgenden Fb ausführen.

FARBFOLGE

1 Rd in Feuer, 1 Rd in Kürbis im Wechsel.

ANLEITUNG

SCHALKKRAGEN

Am unteren Rand beginnen. In Feuer 64 Lm anschl und mit 1 Km zur Rd schließen. Danach im Stäbchenmuster nach der Fb-Folge arb, d. h. ab der 2. Rd nach den Steige-Lm 32 Stb-Gruppen häkeln.

In der 3. und 6. Rd jeweils 2 Stb-Gruppen nach Häkelschrift B abnehmen. Dafür in der 3. Rd in die 8.+9. Stb-Gruppe sowie in die 24.+25. Stb-Gruppe nur 1 Stb häkeln. Über den Abnahmen die folgende Rd wie in der 4. Rd gezeichnet arb. Diese Abnahmen in der 6. Rd entsprechend ausführen, dabei die einzelnen Stb in die 7.+8. Stb-Gruppe sowie in die 23.+24. Stb-Gruppe der Vor-Rd häkeln (= 28 Stb-Gruppen bzw. nach den Steige-Lm 56 M).

Nach der 8. Rd 1 Rd fM in Kürbis häkeln, dabei mit 1 Lm beginnen, danach in jedes Stb 1 fM häkeln und zuerst die 5.+6. fM, danach noch 9x jede 4.+5. fM zusammen abmaschen (= aus 2 nebeneinander liegenden M je 1 Schlinge durchholen, dann 1 U auf die Nd nehmen und durch alle 3 Schlingen ziehen, siehe „So wird's gemacht“). Die Rd mit 1 Km in die 1. fM schließen (= 46 M). Der Rd-Übergang entspricht der hinteren Mitte.

ORANGE

DAS NEUE SCHWARZ